

Måndag Tisdag Onsdag torsdag Fredag Lördag Söndag

Bankeryd	12-19		12-19			9-15	10-14*
Bottnaryd			15-19			9-15	
Gränna	12-19		12-19			9-15	
Habo		12-19		12-19		9-15	
Huskvarna	8-19	8-19	8-19	8-19	8-16	9-16	10-14*
Jönköping	8-19	8-19	8-19	8-19	8-16	9-16	10-14*
Kaxholmen		12-19		12-19		9-15	
Mullsjö	12-19		12-19			9-15	
Tenhult	12-19		12-19			9-15	
Torsvik		12-19			8-16		
Visingsö		14-19				9-13	

*Söndagsöppet gäller perioden 30 mars-26 oktober. Öppettiderna kan ändras under året. För aktuella öppettider, se appen eller besök juneavfall.se.

Dagar sortergårdarna har stängt

- Nyårsdagen
- Trettondagen
- Långfredagen
- Annandag påsk
- Första maj
- Kristi himmelfärdsdag
- Nationaldagen
- Midsommarafton
- Midsommardagen
- Alla helgons dag
- Julafton
- Juldagen
- Annan dag jul
- Nyårsafton

Dagar vi stänger klockan 16!

17 april, 19 juni,
23 december och
30 december

Då kommer farligt avfall-bilen!

Tenhult sortergård 09-11,
Bottnaryd sortergård 12-14.

1 februari, 1 mars, 5 april,
3 maj, 7 juni, 2 augusti,
6 september, 4 oktober,
8 november, 6 december.

- juneavfall.se • info@juneavfall.se
- 036-17 19 00 • [@juneavfallochmiljo](https://www.facebook.com/juneavfallochmiljo)
- [@juneavfallochmiljo](https://www.instagram.com/juneavfallochmiljo)



Lilla avfallsguiden

2025

Avfallsinformation för dig med
fritidshus. Gäller mellan
veckorna 18 och 37

Påminnelse inför soptömning, öppettider och avfallslista
– allt samlat i vår app! Scanna QR-koden för att ladda ner.



Säsong för tömning av sopkärl och hämtning av latrin

Den här säsongen tömmer vi mellan vecka 18 och 37. I tabellen visas de datum där vi tömmer kärnen en annan dag. På vår webbplats kan du enkelt se när vi kommer:

1. Gå till "Sök din tömningsdag".
2. Fyll i fritidshusets adress.
3. Nästa tömning visas direkt, och du kan klicka på "Ladda ner" för att se alla tömningstillfällen längre fram.

Vecka	Ordinarie tömningsdag	Ny tömningsdag
23	Tisdag 3 juni	Måndag 2 juni
	Onsdag 4 juni	Tisdag 3 juni
	Torsdag 5 juni	Onsdag 4 juni
	Fredag 6 juni	Torsdag 5 juni
25	Tisdag 17 juni	Måndag 16 juni
	Onsdag 18 juni	Tisdag 17 juni
	Torsdag 19 juni	Onsdag 18 juni
	Fredag 20 juni	Torsdag 19 juni

Ställ ut kärlet senast klockan 06.00 på tömningsdagen. Låt det stå framme tills vi har tömt det – vi kommer så snart vi kan. Saknar du någon helgdag i tabellen? Då gäller ordinarie tömningsdag!

Logga in på Mina sidor på juneavfall.se

På Mina sidor kan du:

- Se dina fakturor
- Felanmäla utebliven tömning eller trasigt kärl
- Fylla i din e-post och mobilnummer, så kan vi nå dig enkelt

Tack för att du:

- Håller vägen till och från ditt kärl fri från uthängande grenar
- Placerar kärnen så att de stora hjulen är närmast vägen på tömningsdagen

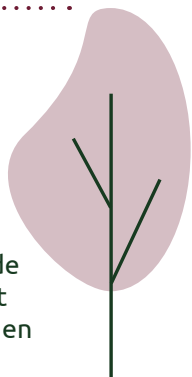

Så sorterar du ditt hushållsavfall



Exempel:

- Blöjor
- Kattsand
- Disktrasor
- Diskborstar
- Kuvert



Exempel:

- Äggskal
- Matrester
- Fruktskal
- Kaffesump
- Hushållspapper



Exempel:

- Glasburkar
- Vinflaskor
- Matoljeflaskor
- Parfymflaskor
- Öflaskor



Exempel:

- Dagstidningar
- Veckotidningar
- Kataloger
- Pocketböcker
- Reklamblad



Exempel:

- Ketchupflaskor
- Schampoflaskor
- Chipspåsar
- Plastpåsar
- Påläggsplast



Exempel:

- Konservburkar
- Tuber
- Metallock
- Kapsyler
- Metallfolie



Exempel:

- Saftflaskor
- Syltburkar
- Gurkburkar
- Barnmatsburkar
- Vinägerflaskor



Exempel:

- Mjölkpaket
- Pastapaket
- Äggkartonger
- Papperskassar
- Skokartonger

Det här lämnar du till sortergården

- Farligt avfall
- Elavfall
- Grovavfall
- Trädgårdsavfall

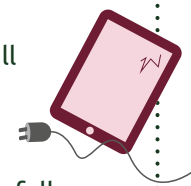

Här lämnar du textilavfall

All textil ska sorteras och lämnas till återvinning. Du kan lämna kläder, gardiner och dukar i textilbehållarna på våra sortergårdar och återvinningsstationer. Hela, trasiga, fläckiga eller slitna spelar ingen roll men inte hårt nedsmutsade eller blöta. Vi tar även emot hela skor och väskor.

På juneavfall.se kan du läsa mer om den nya lagen.

Ny lag
2025!